

PRINCÍPIOS FUNDAMENTAIS DA

# EDUCAÇÃO CRISTÃ



**POR QUÊ?**

## ***FUNÇÃO CONSERVADORA***

FORNECER ATMOSFERA DE PROTEÇÃO E PREPARO AOS ALUNOS DE LARES CRISTÃOS, ONDE VALORES E CONHECIMENTO SÃO TRANSMITIDOS A PARTIR DA PERSPECTIVA CRISTÃ.

## ***FUNÇÃO REVOLUCIONÁRIA***

SER UMA AGÊNCIA DE PREGAÇÃO DO EVANGELHO AOS QUE AINDA NÃO O CONHECEM.

**POR QUÊ?**

**EXPANSÃO  
EDUCACIONAL  
ADVENTISTA NO  
MUNDO**

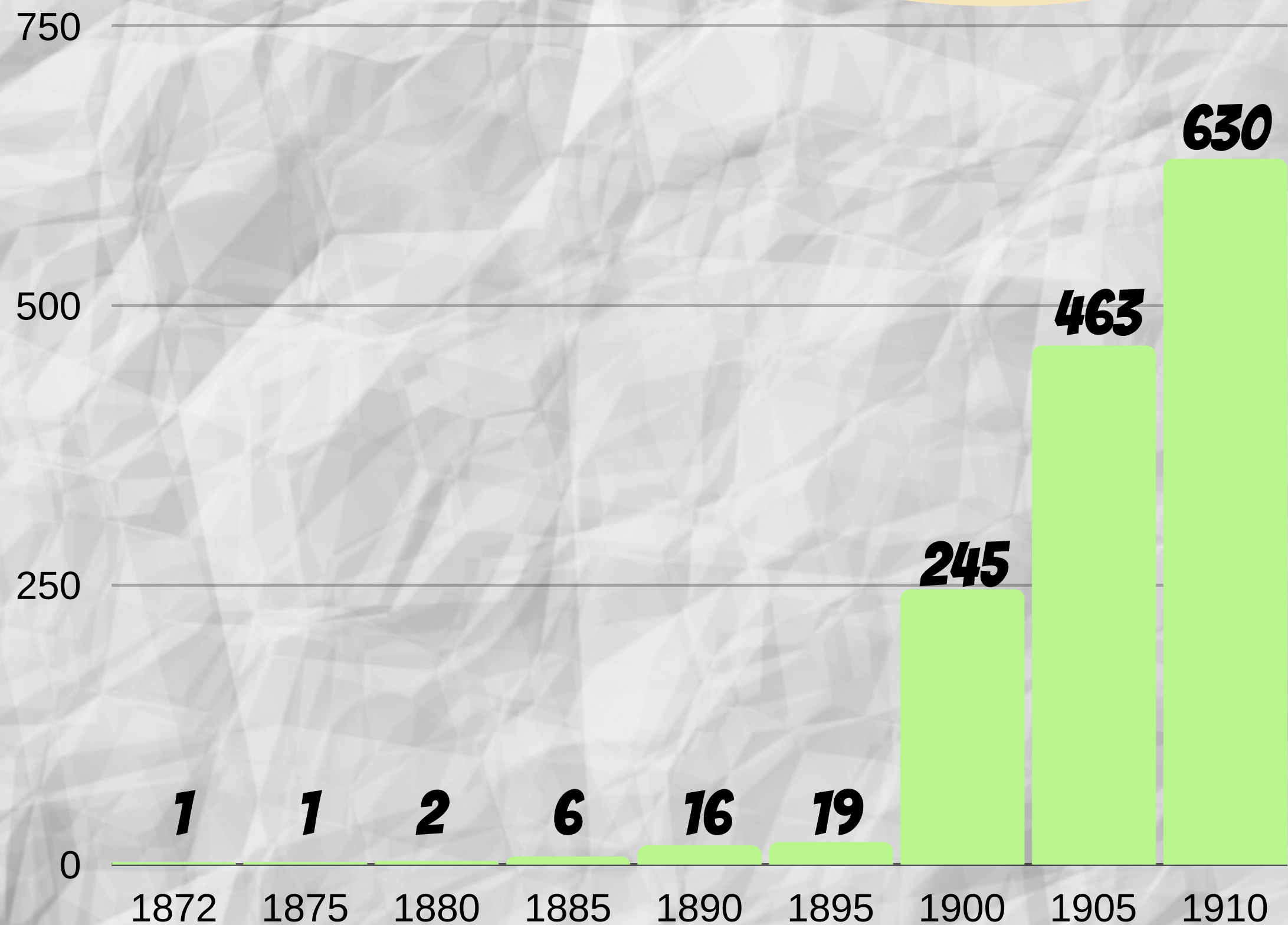

# POR QUÊ?

**1880**

**8** MISSÕES

**5** MISSIONÁRIOS

**1890**

**8** MISSÕES

**56** MISSIONÁRIOS

**1930**

**270** MISSÕES

**8.479** MISSIONÁRIOS

"A FIM DE COMPREENDERMOS O QUE SE ACHA ENVOLVIDO NA OBRA DA EDUCAÇÃO, NECESSITAMOS CONSIDERAR TANTO A **NATUREZA DO HOMEM** COMO O **PROPÓSITO DE DEUS** AO CRIÁ-LO. PRECISAMOS TAMBÉM CONSIDERAR A MUDANÇA NA CONDIÇÃO DO HOMEM EM VIRTUDE DA ENTRADA DO CONHECIMENTO DO MAL, E O PLANO DE DEUS PARA AINDA CUMPRIR SEU GLORIOSO PROPÓSITO NA EDUCAÇÃO DA RAÇA HUMANA."

"A FIM DE COMPREENDERMOS O QUE SE ACHA ENVOLVIDO NA OBRA DA EDUCAÇÃO, NECESSITAMOS CONSIDERAR TANTO A NATUREZA DO HOMEM COMO O **PROPÓSITO DE DEUS** AO CRIÁ-LO. PRECISAMOS TAMBÉM CONSIDERAR A MUDANÇA NA CONDIÇÃO DO HOMEM EM VIRTUDE DA ENTRADA DO CONHECIMENTO DO MAL, E O PLANO DE DEUS PARA AINDA CUMPRIR SEU GLORIOSO PROPÓSITO NA EDUCAÇÃO DA RAÇA HUMANA."

"A FIM DE COMPREENDERMOS O QUE SE ACHA ENVOLVIDO NA OBRA DA EDUCAÇÃO, NECESSITAMOS CONSIDERAR TANTO A NATUREZA DO HOMEM COMO O PROPÓSITO DE DEUS AO CRIÁ-LO. PRECISAMOS TAMBÉM CONSIDERAR A **MUDANÇA NA CONDIÇÃO DO HOMEM** EM VIRTUDE DA ENTRADA DO CONHECIMENTO DO MAL, E O PLANO DE DEUS PARA AINDA CUMPRIR SEU GLORIOSO PROPÓSITO NA EDUCAÇÃO DA RAÇA HUMANA."

"A FIM DE COMPREENDERMOS O QUE SE ACHA ENVOLVIDO NA OBRA DA EDUCAÇÃO, NECESSITAMOS CONSIDERAR TANTO A NATUREZA DO HOMEM COMO O PROPÓSITO DE DEUS AO CRIÁ-LO. PRECISAMOS TAMBÉM CONSIDERAR A MUDANÇA NA CONDIÇÃO DO HOMEM EM VIRTUDE DA ENTRADA DO CONHECIMENTO DO MAL, E O PLANO DE DEUS PARA AINDA CUMPRIR SEU GLORIOSO PROPÓSITO NA EDUCAÇÃO DA RAÇA HUMANA."



***QUAIS PONTOS DA VISÃO CRISTÃ DE EDUCAÇÃO  
EXIGEM QUE A MESMA SEJA DIFERENTE DE OUTRAS  
FILOSOFIAS DE ENSINO?***



***QUAIS PONTOS DA VISÃO CRISTÃ DE EDUCAÇÃO  
EXIGEM QUE A MESMA SEJA DIFERENTE DE OUTRAS  
FILOSOFIAS DE ENSINO?***

**Natureza do homem**

---

---



***QUAIS PONTOS DA VISÃO CRISTÃ DE EDUCAÇÃO  
EXIGEM QUE A MESMA SEJA DIFERENTE DE OUTRAS  
FILOSOFIAS DE ENSINO?***

**Natureza do homem**

---

---

**Propósito da vida**

---

---

"A VERDADEIRA EDUCAÇÃO SIGNIFICA MAIS DO QUE AVANÇAR EM DETERMINADO PROGRAMA DE ESTUDOS. DIZ RESPEITO AO SER POR **COMPLETO**, DURANTE TODA A VIDA. É O DESENVOLVIMENTO HARMONIOSO DAS APTIDÕES FÍSICAS, MENTAIS E ESPIRITUAIS. PREPARA O ALUNO PARA A SATISFAÇÃO DE **SERVIR** NESTE MUNDO E PARA UMA ALEGRIA MAIS ELEVADA PROPORCIONADA POR UM SERVIÇO AINDA MAIS AMPLO, RELACIONADO COM O MUNDO FUTURO".

# PROPÓSITOS

## **OBJETIVO PRINCIPAL**

LEVAR OS  
JOVENS A TER UMA  
RELAÇÃO DE  
SALVAÇÃO COM  
JESUS CRISTO

## **OBJETIVOS SECUNDÁRIOS**

### DESENVOLVIMENTO MORAL (CARÁTER)

- DESENVOLVIMENTO INTELECTUAL
- DESENVOLVIMENTO EMOCIONAL
- DESENVOLVIMENTO FÍSICO
- DESENVOLVIMENTO PROFISSIONAL

## **RESULTADO FINAL**

SERVIÇO A DEUS  
E AO PRÓXIMO  
NESTA TERRA E NA  
ETERNIDADE

# *PRINCÍPIOS FUNDAMENTAIS*

- ✓ A EDUCAÇÃO CRISTÃ É REDENTIVA.
- ✓ A EDUCAÇÃO CRISTÃ SEGUE UMA COSMOVISÃO BÍBLICA.

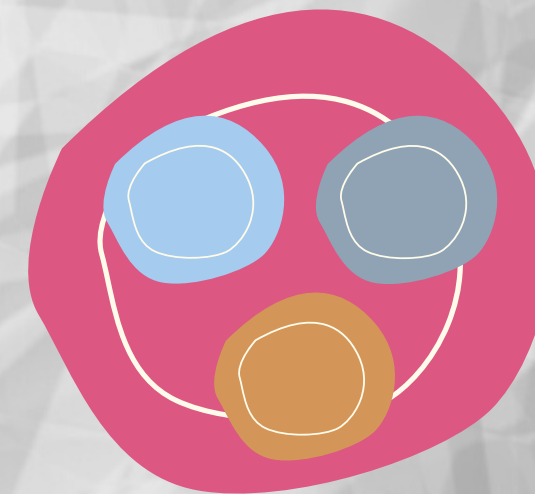
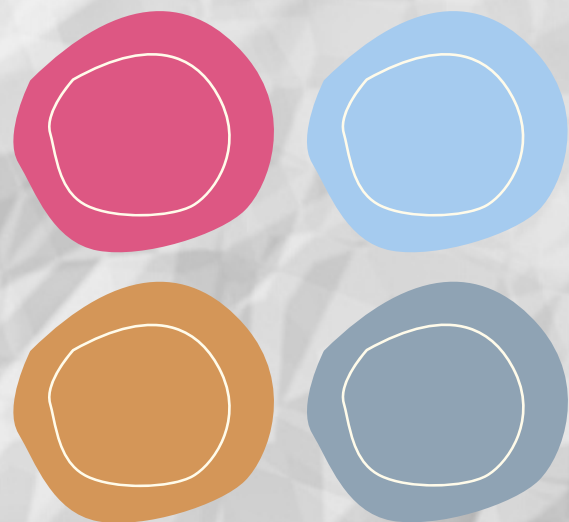

# ***PRINCÍPIOS FUNDAMENTAIS***

- ✓ **A EDUCAÇÃO CRISTÃ DEVE SER COMPLETA.**
- ✓ **A EDUCAÇÃO CRISTÃ COMEÇA NO LAR.**
- ✓ **A EDUCAÇÃO CRISTÃ SE FAZ COM EDUCADORES CRISTÃOS.**

*I CORÍNTIOS 12:28; I TIMÓTEO 3:2; EFÉSIOS 4:11.*

# *PRINCÍPIOS FUNDAMENTAIS*

- ✓ A EDUCAÇÃO CRISTÃ DESENVOLVE A AUTONOMIA.
- ✓ A EDUCAÇÃO CRISTÃ PRIORIZA O ENSINO PRÁTICO.
  - DEVE SER SISTEMÁTICO.
  - CONTRIBUI PARA O EQUILÍBRIO PSICOSSOMÁTICO.
  - ESTIMULA A FORMAÇÃO DO CARÁTER.
  - CONTRIBUI PARA EXISTÊNCIA ÚTIL.
  - FAVORECE O SERVIÇO
- ✓ A EDUCAÇÃO CRISTÃ VALORIZA A NATUREZA.
- ✓ A EDUCAÇÃO CRISTÃ DESTACA O CUIDADO DA SAÚDE.



#MYASIAPACIFIC

Welcome New Students!

ASIA-PACIFIC INTERNATIONAL UNIVERSITY