

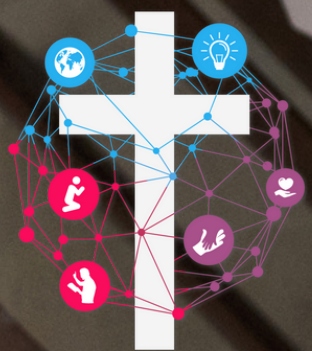

PLANO DE CARREIRA

Aline Piologo



INSTITUTO DE
MISSÃO

UNIÃO CENTRO-OESTE BRASILEIRA

Lucas 14:28

Qual de vocês, se quiser construir uma torre, primeiro não se assenta e calcula o preço, para ver se tem dinheiro suficiente para completá-la?



Estrutura do Plano



Sobre Mim

O autoconhecimento É uma investigação individual que busca identificar quais são as características mais marcantes, os gostos, as inclinações, os padrões de comportamento e os sentimentos vivenciados por ela. Esse aspecto pode colaborar com o desenvolvimento da autoconfiança necessária para tomar decisões, planejar nosso futuro e definir objetivos e metas de forma eficiente.

- ◆ **MEUS PASSATEMPOS FAVORITOS**
- ◆ **QUANDO PENSO NA PESSOA QUE MAIS GOSTA DE MIM. COMO ESSA PESSOA ME DESCRIVERIA?**
- ◆ **QUANDO PENSO NUMA PESSOA QUE NÃO GOSTA MUITO DE MIM. COMO ESSA PESSOA ME DESCRIVERIA?**
- ◆ **O QUE EU FARIA DA VIDA SE TIVESSE DINHEIRO INFINITO E FALASSE TODOS OS IDIOMAS DO MUNDO?**
- ◆ **PREFIRO CAMPO, MONTANHAS OU PRAIA?**
- ◆ **GOSTO MAIS DE CIDADE GRANDE, CIDADE PEQUENA, ÁREA RURAL?**

Sobre o que tenho feito

Habilidades cognitivas

Habilidades sociais

Habilidade físicas

Dons

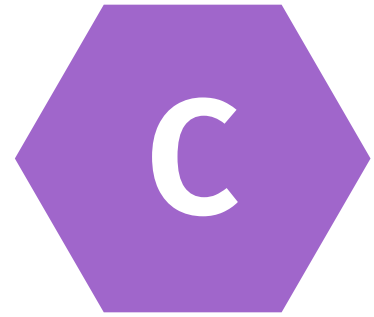

Habilidades cognitivas

são todas as envolvidas nos processos mentais, isto é, a memória, a lógica e o uso de linguagens formais, como no caso da matemática



Habilidades sociais

lidar com os outros e a comunicação relevante com eles estão envolvidas nessas habilidades. Aqui você encontrará os tipos de habilidades sociais.



Habilidade físicas

dentro dessas estão aquelas que requerem uma coordenação do corpo.



Dons

entre os monoteístas, bem espiritual que se considera como recebido de Deus; bênção, graça.

Como tenho me envolvido atualmente

Não é magia!



Sobre o que fazer

◆ SONHOS
MISSIOÁRIOS

◆ PÚBLICO ALVO

◆ MODALIDADE

◆ **MODELO FINANCEIRO**

◆ ÁREA DE
ATUAÇÃO

◆ TEMPO DE
SERVIÇO

◆ INSTITUIÇÕES



Trace metas e objetivos concretos





Quais as vantagens de ter um plano de carreira?



Requer-se agora trabalho diligente. Nesta crise, nenhum esforço incompleto será bem-sucedido. Em todo o nosso trabalho nas cidades, devemos sair em busca de almas. Planos sábios têm que ser ideados, a fim de que esse trabalho seja feito com o melhor proveito possível. (The Review and Herald, 27 de Setembro de 1906)